

SCHEMAT KONSTRUKCYJNY
KLATKI SCHODOWEJ

skala 1:50

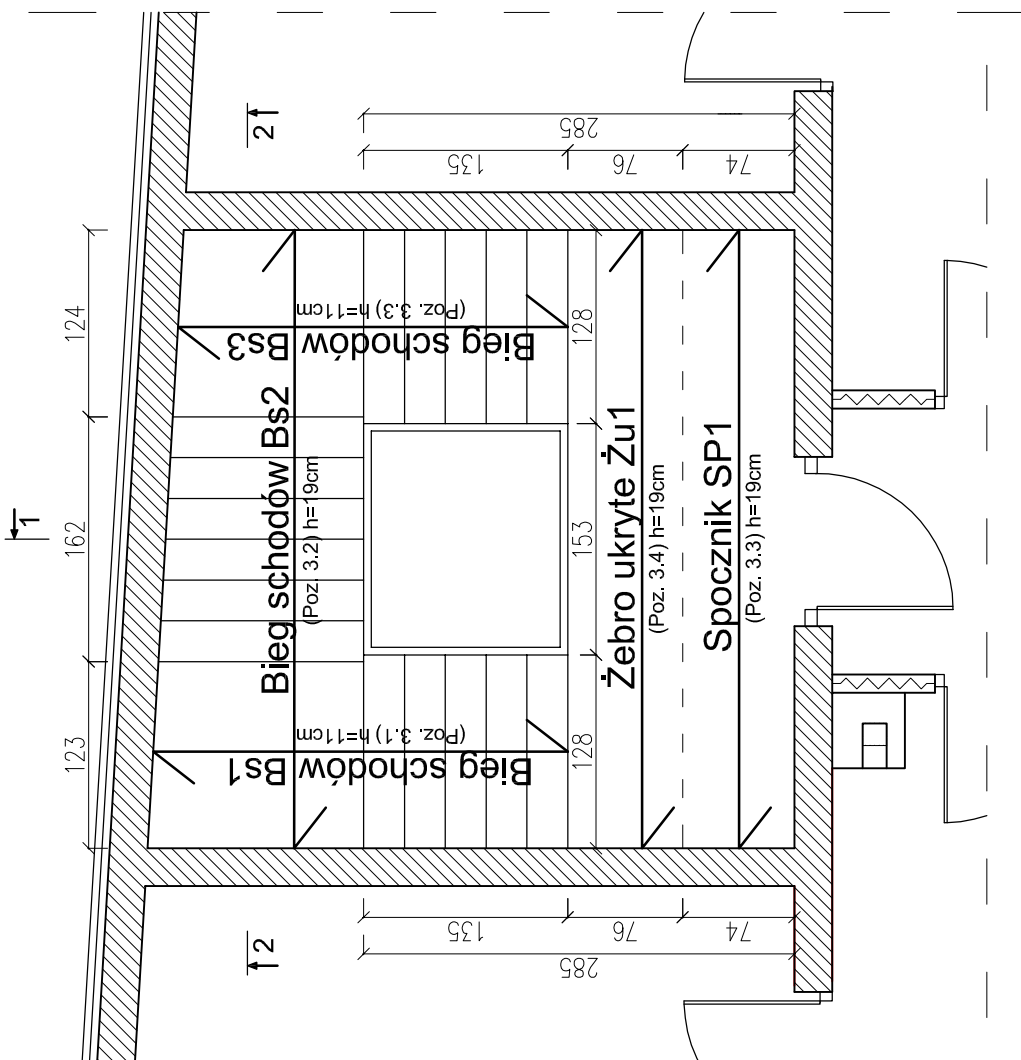

KLATKA SCHODOWA W BUDYNKU
OFICYNY - NADBUDOWA

skala 1:50, 1:25

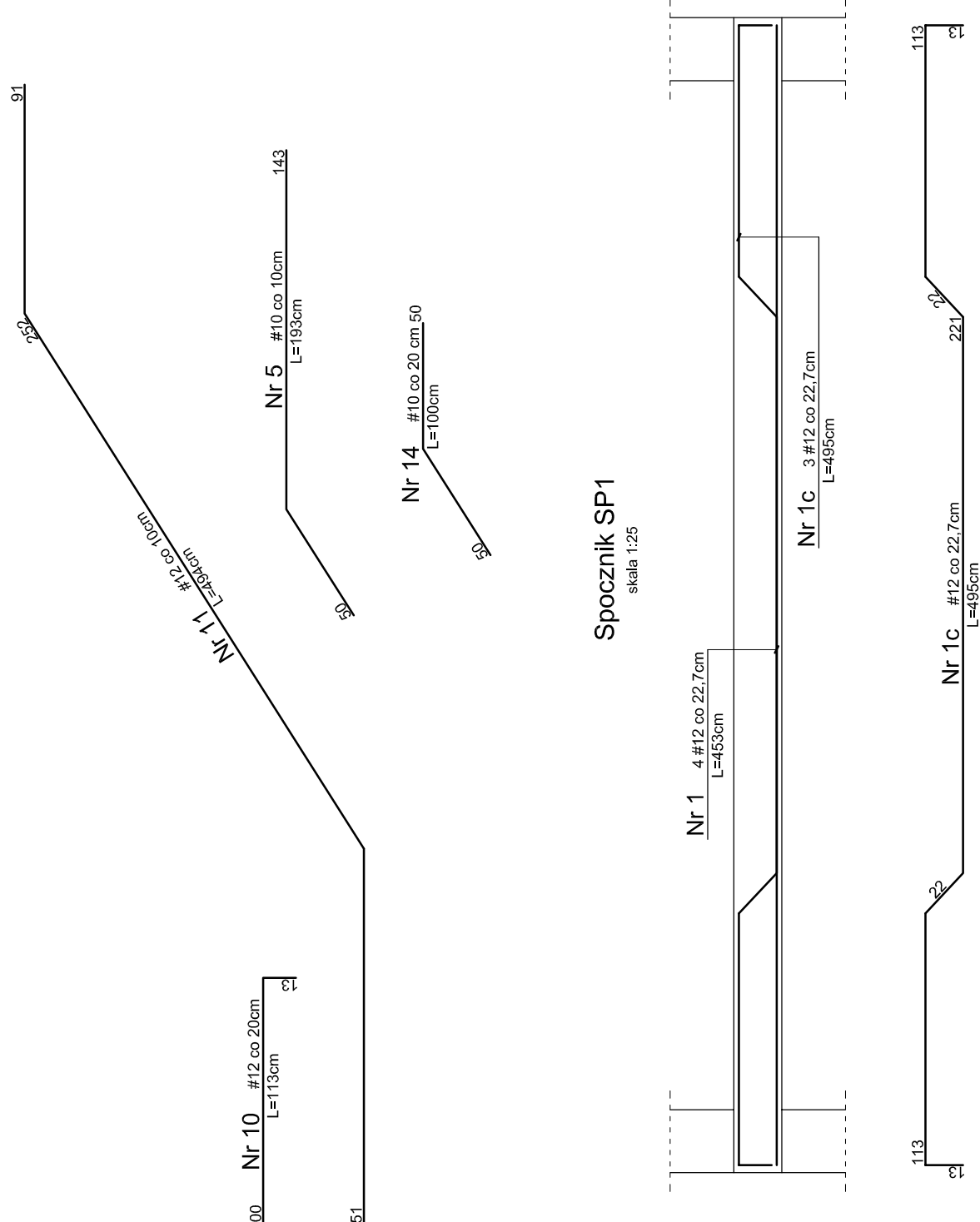
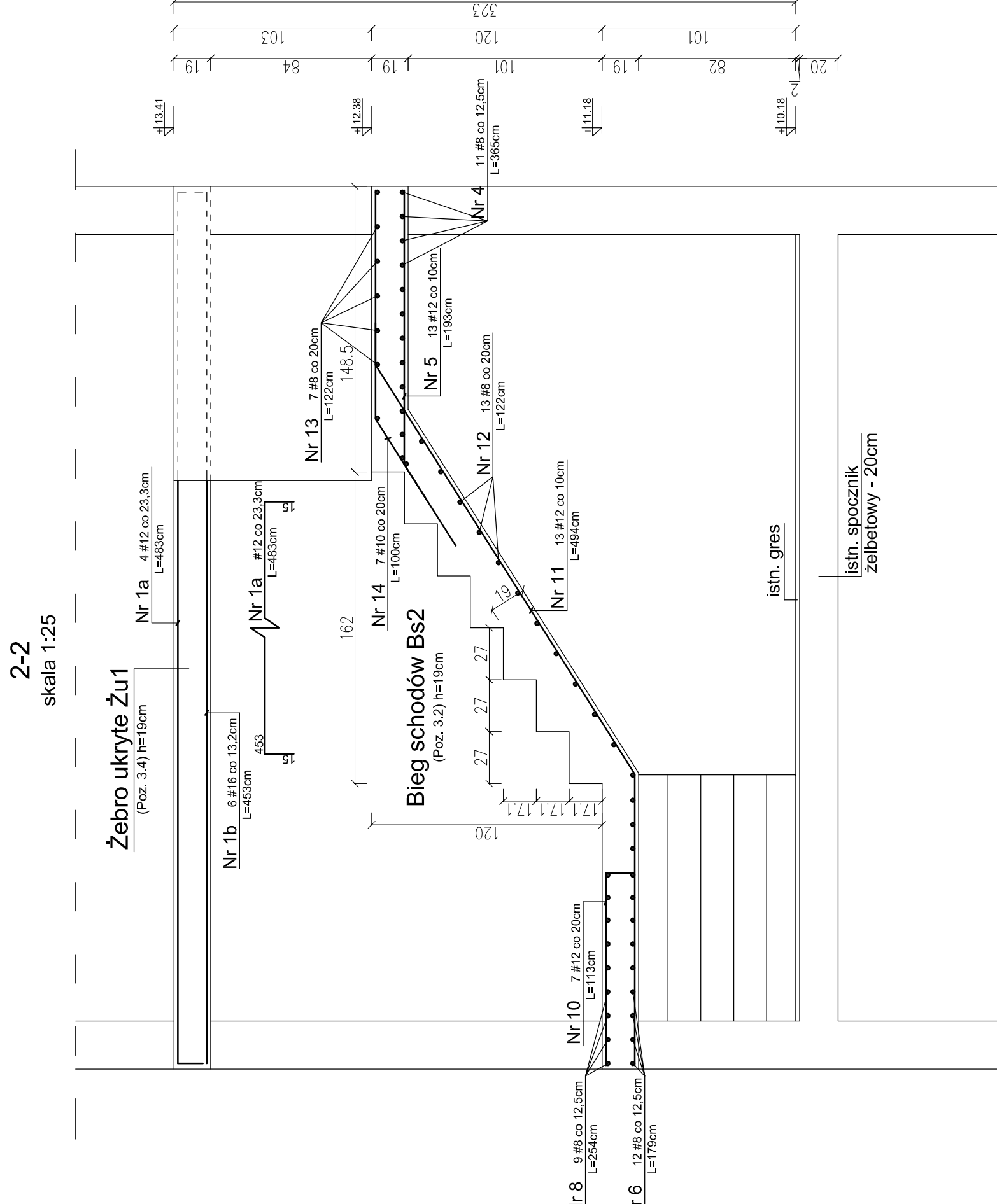
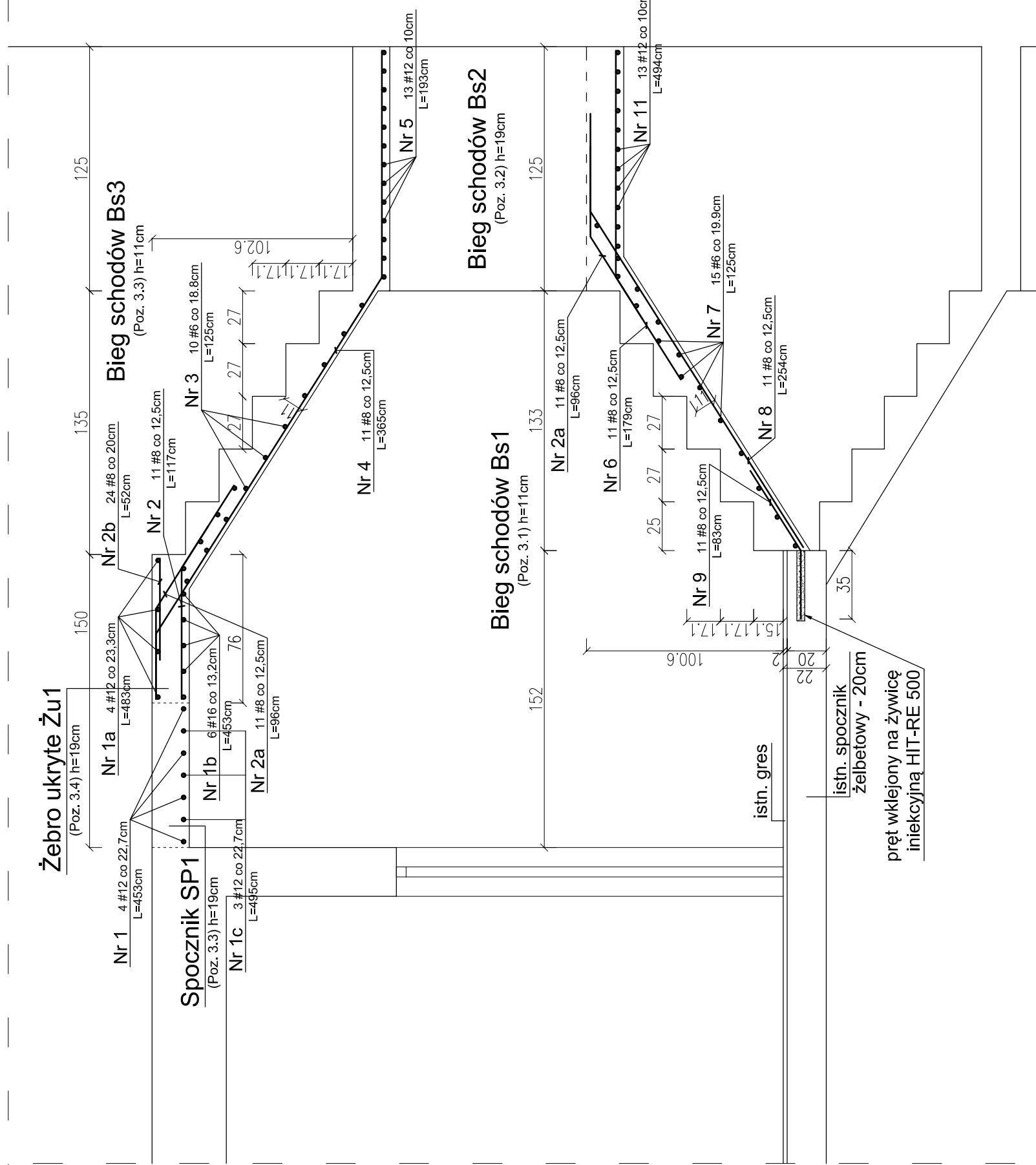
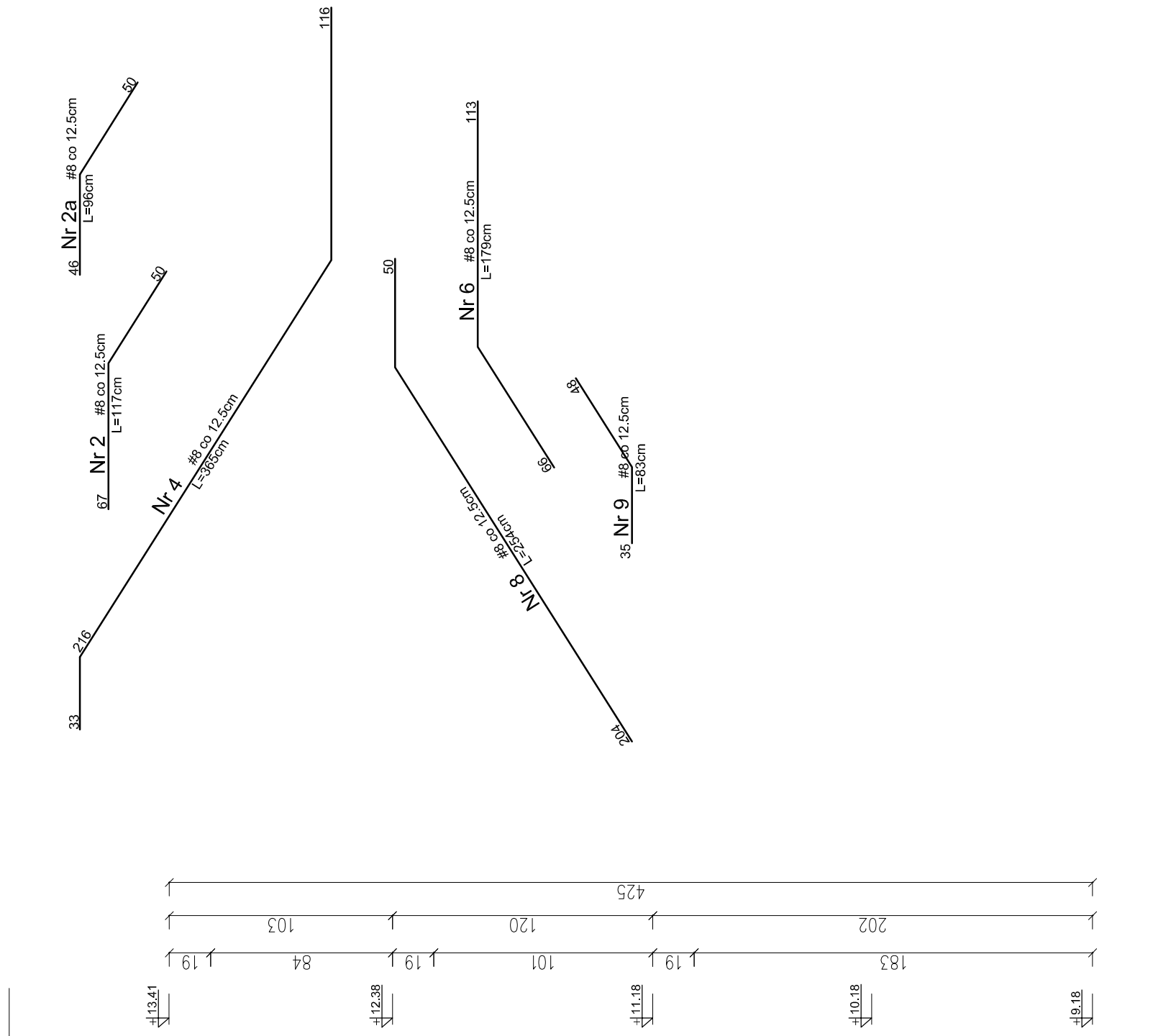

JWAGA!

- | | |
|-------------|-----------------|
| 1. BETON | C16/20 |
| 2. STAL: | AIIIIN (RB500W) |
| 3. Otulina: | 2cm |
| 4. Wymiary: | centymetry |

GLOBAL Albert Dragan
ul. Ponikwoda 28, 20-135 Lublin, ☎ +48 516 126 333
📧 instalatorzy@ten.pl , www.globalprojekt.pl

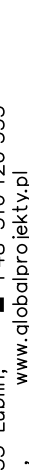

SUNKY	LATKA SCHOLOWA W BUDYNKU FICYNY - NABUDOWA	SPECJALNOSC, IMIE I NAZWISKO	NR UPRAWNIEN	DATA	PODPIS	NR RPIS	K-9	
							SKALKA	1:50
205050	1:20	2401/Lb/7	NR UPRAWNIEN	DATA	PODPIS	NR RPIS	1:50	
		spec. konstr.-bud.					1:50	
		15581/Lb/1		IX 2021			1:50	
		ingr inż. Hanna Lato		IX 2021			1:50	

(DZ.U. NR 24/04-POZ. 83 Z D. 4 LUTEGO 1994R.) Z POZNIŃSIŹMI ZMIANAMI

(OZ.U. NR 24/04-POZ. 83 Z D. 4 LUTEGO 1994R.) Z POZNIŃSIŹMI ZMIANAMI

OPRACOWANIE CHRONIONE USTAWĄ O PRAWIE AUTORSKIM I PRAWACH POKREWNYCH
(DZ.U. NR 24/94 POZ. 83 Z DNIA 4 LUTEGO 1994R.) Z PÓŹNIEJSZYMI ZMIANAMI